

MPD-04※



■ 형식기호설명

MPD - 04※ - ※※ - 20

기
본
형
식

Design 번호

CRACKING 압력

20 : 2 kgf/cm²

50 : 5 kgf/cm²

제어 PORT

W : A,B PORT

A : A PORT

B : B PORT

호칭경 : 04 (1/2)

CHECK TYPE

- 인산에스테르계 작동유를 사용하는 경우는

형식기호의 앞에 "F-"를 기입해서 지정해 주십시오. (OPTION)

■ 취급 방법

- 이단형 PILOT CHECK V/V 입니다.
- SPOOL식이므로 유량의 완전차단은 되지 않습니다.

■ 사양

형식기호	최대사용압력 MPa(kgf/cm ²)	최대사용유량 (l/min)	CRACKING 압력 MPa(kgf/cm ²)	무게 (kg)
MPD-04※-20-20	35(350)	300	0.2(2)	6.8
MPD-04※-50-20			0.5(5)	

- 면적비 (PILOT SPOOL : 대 CHECK 2 : 1)

(PILOT SPOOL : 소 CHECK 14.1 : 1)

■ JIS 기호

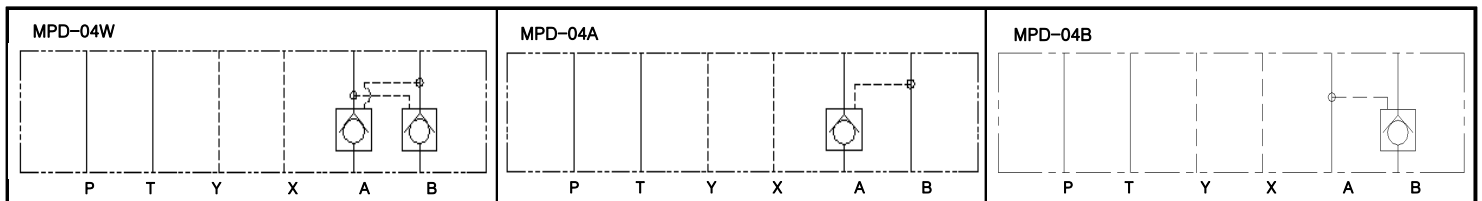

■ 성능곡선

압력 강하 특성

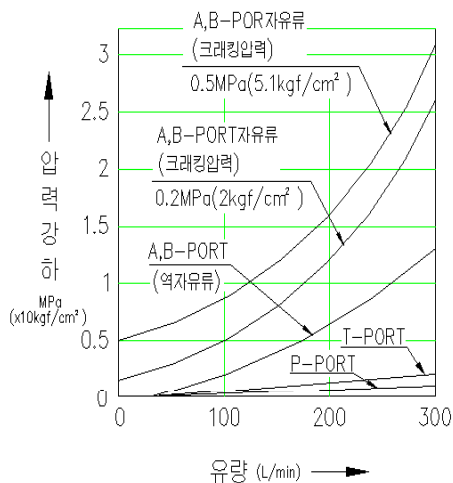

압력 강하 특성
(소체크밸브 전개시)

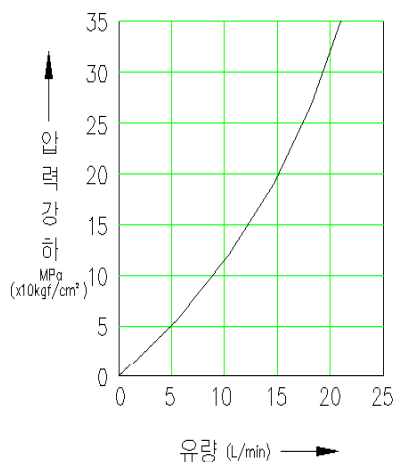

PILOT 압력 특성

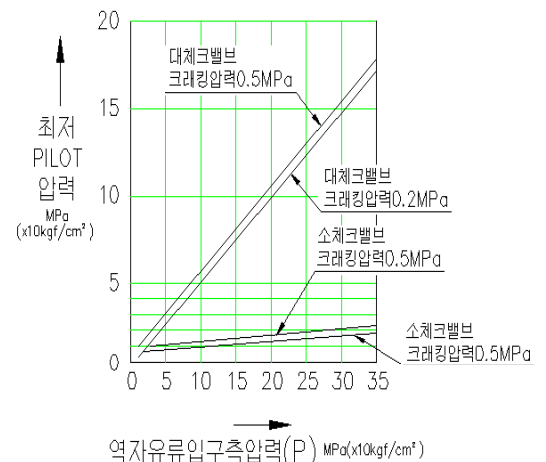

외형치수도

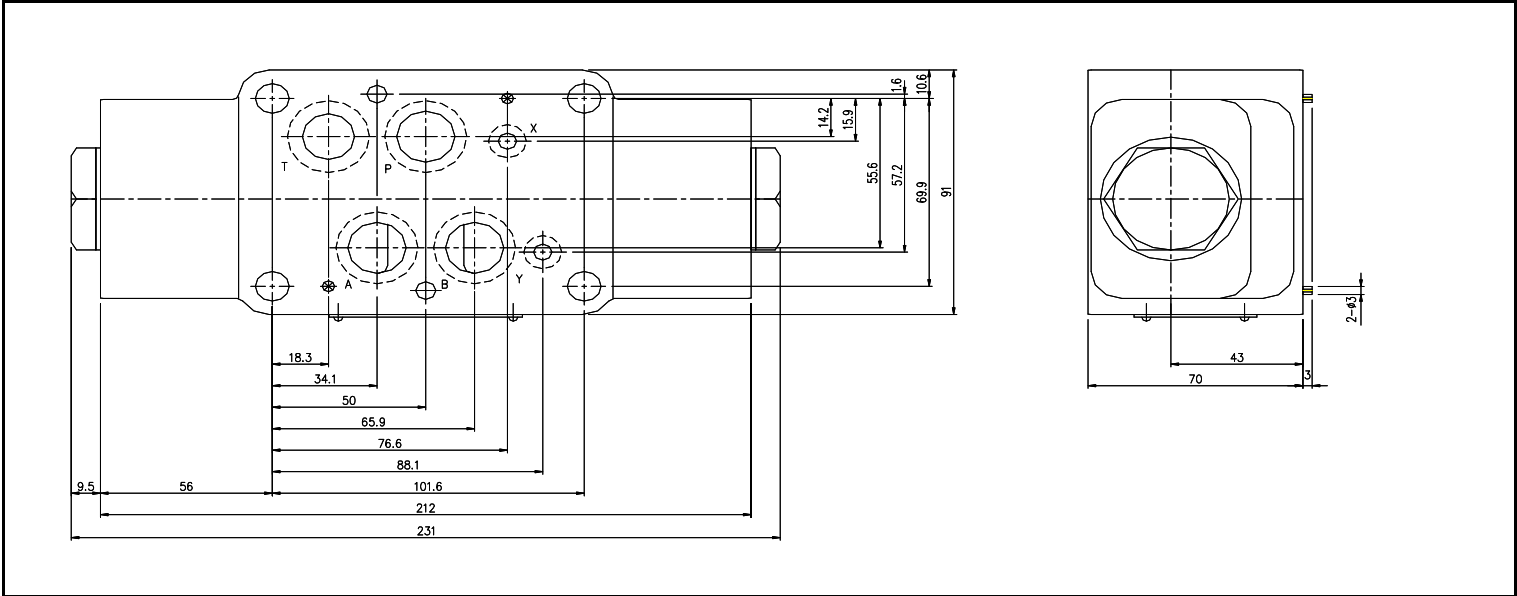

단면구조도

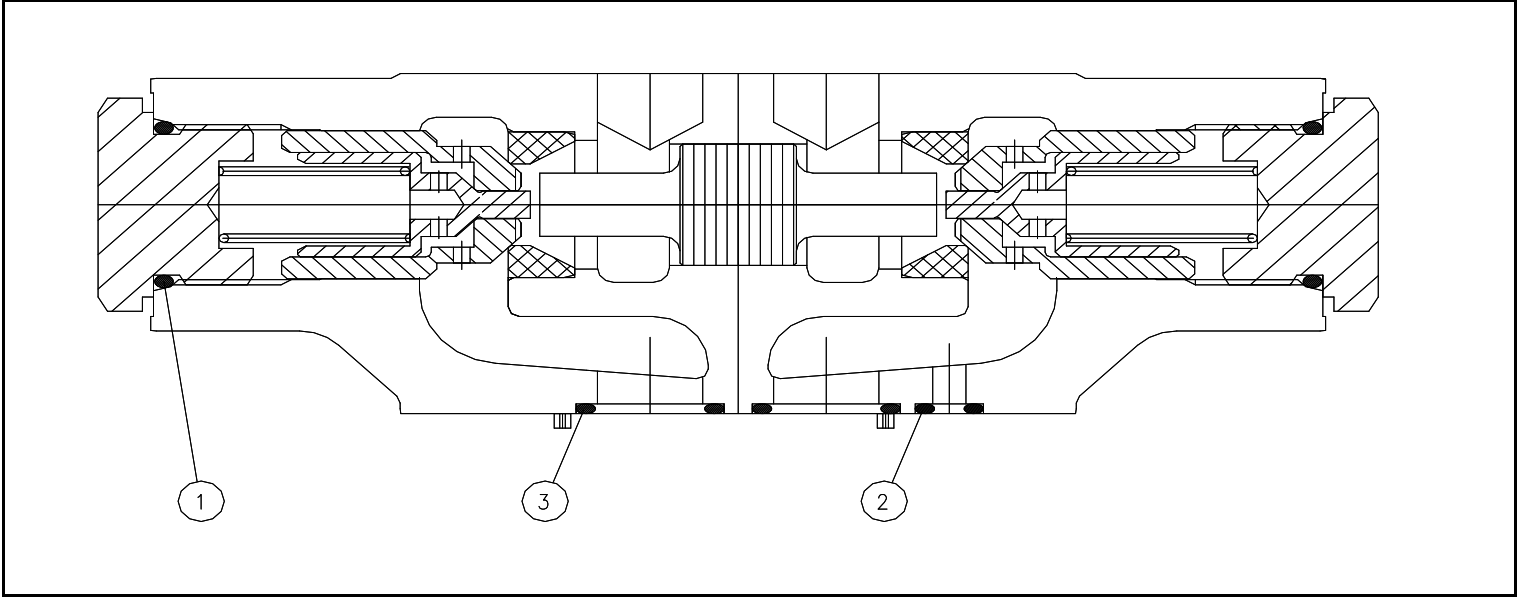

O-RING SIZE

품번	명칭	개수	부품사양
1	O-RING	2	1BP 29
2	O-RING	2	AS568 - 012B
3	O-RING	4	AS568 - 118B